

REACTUALIZARE PUG

com. BOTOȘANA, jud. SUCEAVA

PROPRIETATEA ASUPRA TERENURILOR

5

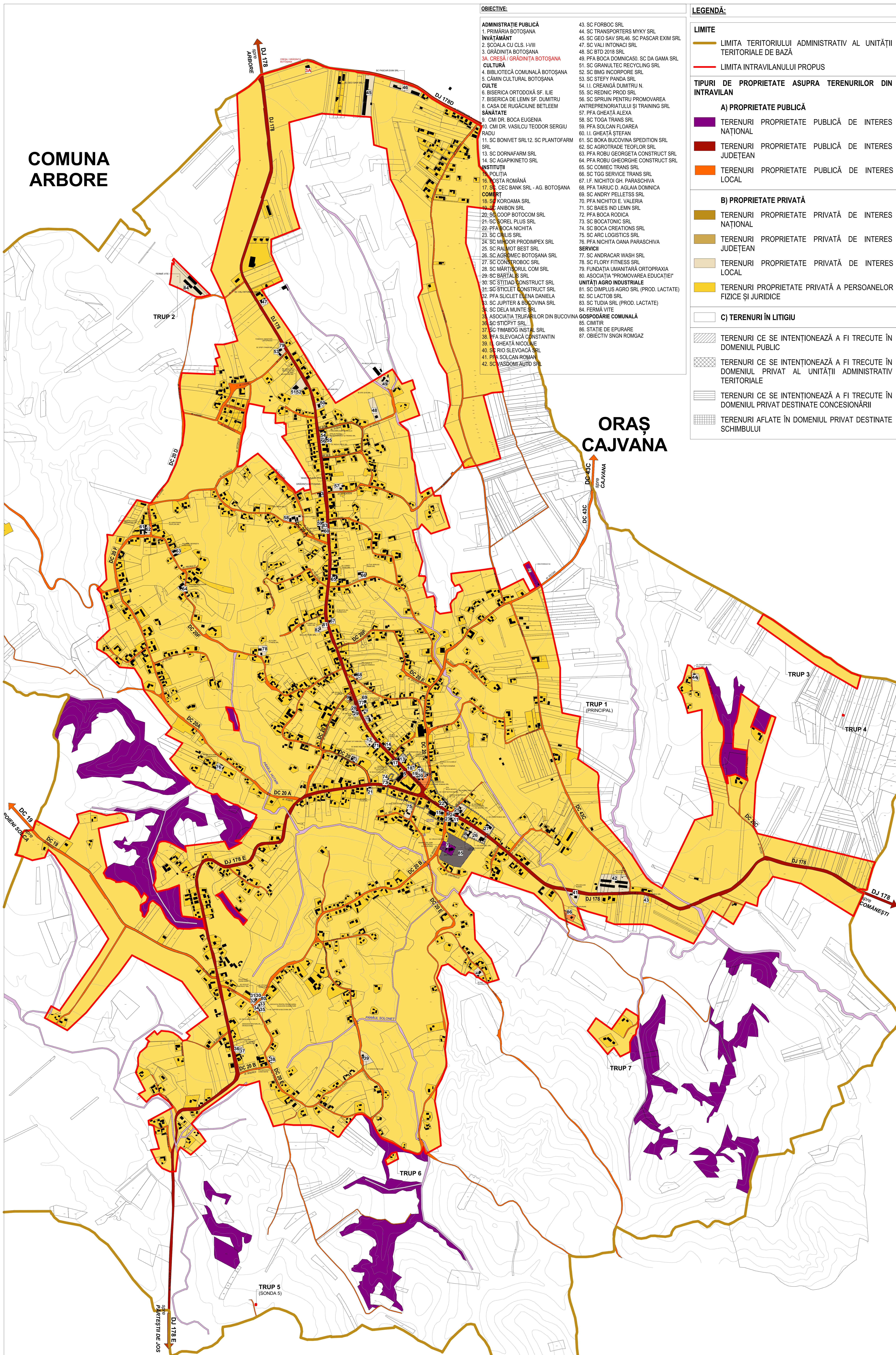

- OBIECTIVE:**
- ADMINISTRAȚIE PUBLICĂ
 - 1. PRIMĂRIA BOTOȘANA
 - INVĂȚĂMÂNT
 - 2. ȘCOALA CU CLS. I-VIII
 - 3. GRĂDINIȚA BOTOȘANA
 - 3A. CRESĂ (GRĂDINIȚA BOTOȘANA)
 - CULTURĂ
 - 4. BIBLIOTECĂ COMUNALĂ BOTOȘANA
 - 5. CĂMIN CULTURAL BOTOȘANA
 - CULTE
 - 6. BISERICA ORTODOXĂ SF. ILIE
 - 7. BISERICA DE LEMN SF. DUMITRU
 - 8. CASA DE RUGĂCIUNE BETLEEM
 - SĂNĂTATE
 - 9. CMI DR. BOCA EUGENIA
 - 10. CMI DR. VASILCU TEODOR SERGIU RADU
 - 11. SC BONIVET SRL. SC PLANTOFARM SRL
 - 13. SC DORNAFARM SRL
 - 14. SC AGAPKINETO SRL
 - INSTITUȚII
 - 15. POLIȚIA
 - 16. POȘTA ROMÂNĂ
 - 17. SA. CEC BANK SRL - AG. BOTOȘANA
 - COMERT
 - 18. SA KOROMA SRL
 - 19. SC ANIBON SRL
 - 20. SC COOP BOTOȘANA SRL
 - 21. SC SOREL PLUS SRL
 - 22. PFA BOCA NICHITA
 - 23. SC CIBULS SRL
 - 24. SC MINDOR PRODIMEX SRL
 - 25. SC RAJOT BEST SRL
 - 26. SC AGROMEC BOTOȘANA SRL
 - 27. SC CONȘTROB SRL
 - 28. SC MĂRTIȘORUL COM SRL
 - 29. SC BĂRȚĂLI SRL
 - 30. SC ȘTIȚIAD CONȘTRUCT SRL
 - 31. SC ȘTIȚIET CONȘTRUCT SRL
 - 32. PFA ȘIȚIET ELENA DANIELA
 - 33. SC JUPITER & BUCOVINA SRL
 - 34. SC DELA MUNTIE SRL
 - 35. ASOCIAȚIA TRUFĂILOR DIN BUCOVINA GOSPODĂRIE COMUNALĂ
 - 36. SC ȘTIȚIET SRL
 - 37. SC TIMBOG INSTAL. SRL
 - 38. PFA SLEVOACĂ CONSTANTIN
 - 39. II. GHEAȚĂ NICOLAE
 - 40. SA RIO SLEVOACĂ SRL
 - 41. PFA SOLCAN ROMAN
 - 42. SC VASDOME AUTO SRL
 - 43. SC FORBOC SRL
 - 44. SC TRANSPORTERS MYKY SRL
 - 45. SC GEO SAV SRL. SC PASCAR EXIM SRL
 - 47. SC VALI INTONACI SRL
 - 48. SC STD 2018 SRL
 - 49. PFA BOCA DOMINICAO. SC DA GAMA SRL
 - 51. SC GRANULTEC RECYCLING SRL
 - 52. SC BMG INCORPORE SRL
 - 53. SC STEFY PANDA SRL
 - 54. II. CREANGĂ DUMITRU N.
 - 55. SC REDNIC PROD SRL
 - 56. SC SPRIJIN PENTRU PROMOVAREA ANTREPRENORIALULUI ȘI TRAINING SRL
 - 57. PFA GHEAȚĂ ALEXA
 - 58. SC TOGA TRANS SRL
 - 59. PFA SOLCAN FLOAREA
 - 60. II. GHEAȚĂ ȘTEFAN
 - 61. SC BOCA BUCOVINA SPEDITION SRL
 - 62. SC AGROTRADE TEOFOR SRL
 - 63. PFA ROBU GEORGETA CONȘTRUCT SRL
 - 64. PFA ROBU GEORGETA CONȘTRUCT SRL
 - 65. SC COMIEC TRANS SRL
 - 66. SC TGG SERVICE TRANS SRL
 - 67. IF. NICHITOI GH. PARASCHIVA
 - 68. PFA TARIUC D. AGLAIA DOMNICA
 - 69. SC ANDRY PELLETSS SRL
 - 70. PFA NICHITOI E. VALERIA
 - 71. SC BAIES IND LEMN SRL
 - 72. PFA BOCA RODICA
 - 73. SC BOCATONIC SRL
 - 74. SC BOCA CREATIONS SRL
 - 75. SC ARC LOGISTICS SRL
 - 76. PFA NICHITA OANA PARASCHIVA
 - SERVICII
 - 77. SC ANDRACAR WASH SRL
 - 78. SC FLORY FITNESS SRL
 - 79. FUNDATIA UMANITARA ORTOPRAXIA
 - 80. ASOCIAȚIA "PROMOVAREA EDUCATIEI"
 - UNITAȚI AGRO INDUSTRIALE
 - 81. SC DIMPLUS AGRO SRL (PROD. LACTATE)
 - 82. SC LACTOS SRL
 - 83. SC TUDIA SRL (PROD. LACTATE)
 - 84. FERMĂ VITE
 - 85. CIMITIR
 - 86. STAȚIE DE EPURARE
 - 87. OBIECTIV SGN ROMGAZ

- LEGENDĂ:**
- LIMITE**
- LIMITA TERITORIULUI ADMINISTRATIV AL UNITĂȚII TERRITORIALE DE BAZĂ
 - LIMITA INTRAVILANULUI PROPUȘ
- TIPURI DE PROPRIETATE ASUPRA TERENURILOR DIN INTRAVILAN**
- A) PROPRIETATE PUBLICĂ**
- TERENURI PROPRIETATE PUBLICĂ DE INTERES NAȚIONAL
 - TERENURI PROPRIETATE PUBLICĂ DE INTERES JUDEȚEAN
 - TERENURI PROPRIETATE PUBLICĂ DE INTERES LOCAL
- B) PROPRIETATE PRIVATĂ**
- TERENURI PROPRIETATE PRIVATĂ DE INTERES NAȚIONAL
 - TERENURI PROPRIETATE PRIVATĂ DE INTERES JUDEȚEAN
 - TERENURI PROPRIETATE PRIVATĂ DE INTERES LOCAL
 - TERENURI PROPRIETATE PRIVATĂ A PERSOANELOR FIZICE ȘI JURIDICE
- C) TERENURI ÎN LITIGIU**
- TERENURI CE SE INTENȚIONEAZĂ A FI TRECUTE ÎN DOMENIUL PUBLIC
 - TERENURI CE SE INTENȚIONEAZĂ A FI TRECUTE ÎN DOMENIUL PRIVAT AL UNITĂȚII ADMINISTRATIV TERRITORIALE
 - TERENURI CE SE INTENȚIONEAZĂ A FI TRECUTE ÎN DOMENIUL PRIVAT DESTINATE CONCESIONĂRII
 - TERENURI AFLATE ÎN DOMENIUL PRIVAT DESTINATE SCHIMBULUI

COMUNA PÂRTEȘTII DE JOS

Proiectant: s.c. TOPOGRAFIX s.r.l.	Baza de date: PRIMĂRIA COMUNEI BOTOȘANA jud. SUCEAVA	Proiect nr.:
Scara: 1:5 000	Titlu planșă: PLAN URBANISTIC GENERAL com. BOTOȘANA, jud. SUCEAVA	Faza: P.U.G.
Proiectat de: ing. Constantin SALĂUȘTIU	Data: 2022	Număr planșă: 5
Desenat de: ing. Constantin SALĂUȘTIU	Titlu planșă: PROPRIETATEA ASUPRA TERENURILOR	
Topograf: ing. Constantin SALĂUȘTIU		